

# blog amka

searching, sharing and rewarding

HOME ABOUT ME CONTACT ME NOTES POST RSS COMMENT LOGIN TABLE OF CONTENTS

Translate

Pilih Bahasa ▼

Diberdayakan oleh [Google Terjemah](#)

Category of Post

Desain Grafis (37)

Humaniora (9)

Info Komputer (59)

Inspirasi (18)

Office Excel (115)

Office Word (89)

Power Point (8)

Serba-serbi (12)

Software (23)

Tutorial (29)

Tutorial Office (5)

Popular Posts

Cara Agar IDM Menjadi Compatible Dengan Firefox Versi Baru

Menggabungkan Beberapa Foto Dengan Photoshop

Cara Mudah Edit PDF dengan Foxit PDF Editor

Add-Ins Al Qur'an Dalam Microsoft Word 2010

Cara Menampilkan Dua Jendela Dalam Sebuah Worksheet

Mengatur Lebar Kolom Excel Secara Bersamaan

Visitor



2370602

Online 25

Site Info

2016/06/09

Melacak Paket Pesanan Anda via JNE Express 9/16/2014

## Cara Filter Data Dalam Tabel di Excel



Bila memiliki worksheet yang panjang dan Anda ingin mengetahui beberapa bagian saja yang diperlukan maka perlu menggunakan fasilitas **Filter**.

Dengan menggunakan filter data maka Anda dapat memperoleh data yang tepat untuk ditampilkan tanpa perlu memilih dari ratusan baris data.

Cara-cara melakukan filter data adalah:

Buka workbook yang memiliki data yang panjang dan banyak seperti gambar berikut:

NO	NUPTK	NAMA	JENJANG	TEMPAT TUGAS	KECAMATAN
1	0139766667300053	JULIANIS	SD	SD MUHAMMADIAH BATU HAMPAR	Lubuk Basung
2	0152749651200053	WARNALIS	SD	SD MUHAMMADIAH KP. TANGGAH	Lubuk Basung
3	0237753655300033	DEPI ARPITA	SMK	SMKN 2 LUBUK BASUNG	Lubuk Basung
4	0341744648300013	SALMI HAYATI	SD	SDN 42 PASAR DURIAN	Lubuk Basung
5	0344757660300013	LISMARNI. A	TK	TK PERTIWI	Lubuk Basung
6	0436762664300053	ERVINA	TK	TK PERVANDIA	Lubuk Basung
7	0444755656300022	FIRMAWATI	TK	TK AL-HIMBAH	Lubuk Basung
8	0535764665300012	FENY ASNI	SD	SDN 24 SUNGAI JARING	Lubuk Basung
9	0542748649300042	ASLINA MURNI	SD	SDN 34 PASAR DURIAN	Lubuk Basung
10	0554763665300053	ROMIDES ALJASSRI	SD	SDN 07 SUNGAI JARING	Lubuk Basung
11	0635761662110092	MUHAMMAD REZA	SD	SDN 27 SIGUHUNG	Lubuk Basung
12	0653746648300067	AB. MAYANS	SD	SDN 15 PARIT PANJIANG	Lubuk Basung

Lalu blok data yang akan di filter

NO	NUPTK	NAMA	JENJANG
1	0139766667300053	JULIANIS	SD
2	0152749651200053	WARNALIS	SD
3	0237753655300033	DEPI ARPITA	SMK
4	0341744648300013	SALMI HAYATI	SD
5	0344757660300013	LISMARNI. A	TK
6	0436762664300053	ERVINA	TK
7	0444755656300022	FIRMAWATI	TK

Klik tab **Data** dan klik **Filter** perhatikan gambar berikut:

Blog Archive

► 2015 (3)

► 2014 (14)

▼ 2013 (29)

▼ May (4)

Cara Agar IDM Menjadi Compatible Dengan Firefox v...

Cara Menghapus Baris Secara Bersamaan (Baris X) Pa...

Cara Filter Data Dalam Tabel di Excel

Cara Memonitor

Subscribe to Article

Tuliskan email Anda jika ingin berlangganan setiap tulisan terbaru blogamka, dan lakukan konfirmasi persetujuan di email Anda:

Ok

Delivered by [FeedBurner](#)

1181 readers

Subscribe in a reader

Followers of Blog

Join this site with Google Friend Connect

Members (107) [More »](#)

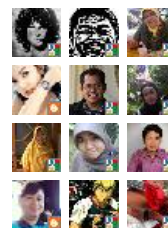

Already a member? [Sign in](#)

Followers Facebook

[NetworkedBlogs](#)

2016/06/08

My Post : 379

Comment : 1252

## Live Traffic

[Live Traffic Feed](#)

A visitor from Bekasi Indonesia viewed

[Mengatur Tata Letak](#)[Objek Dengan Text](#)[Wisata di Cicongo](#)

Purwokerto, Indones

viewed

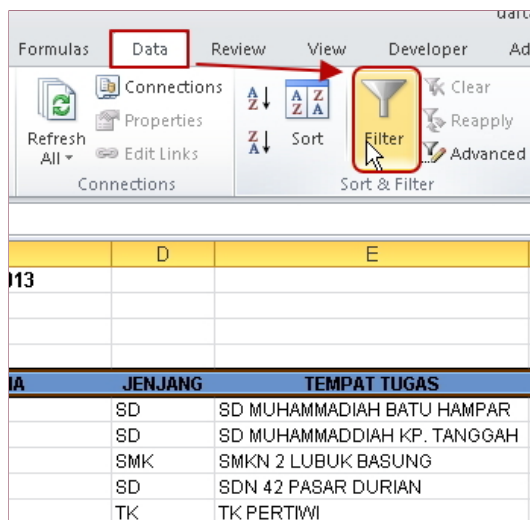
[Menggabungkan Fot](#)

Followers (140)

Invite me

Tweet

Selanjutnya pada header masing-masing kolom data akan tampak adanya tanda panah disebelah kanannya.

NO	NUPTK	NAMA	JENJAN	TEMPAT
1	0139766867300053	JULIANIS	SD	SD MUHAMMADIAH BATU HAMPAR
2	0152749851200053	WIARNALIS	SD	SD MUHAMMADIAH KP. TANGGAH
3	0237753855300033	DEPIARPITA	SMK	SMKN 2 LUBUK BASUNG
4	0341744848300013	SALMI HAYATI	SD	SDN 42 PASAR DURIAN
5	0344757860300013	LISMARNI, A	TK	TK PERTIWI
6	0436762864300053	ERVINA	TK	TK PERWANIDA
7	0444755856300022	FIRMAWATI	TK	TK AL HIKMAH
8	0535764865300012	FENY ASNI	SD	SDN 24 SUNGAI
9	0542746849300042	ASLINA MURNI	SD	SDN 34 PASAR D

Contohnya Anda dapat mengklik tombol panah pada kolom Jenjang, hilangkan tanda centang pada jenjang yang tidak Anda inginkan dan pertahankan pada jenjang yang akan dilihat datanya misalnya jenjang **SMK** lalu klik **OK**.

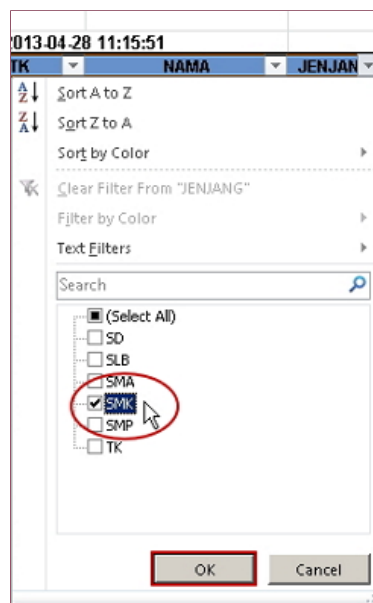

Maka hasil dari perubahan dalam mem-filter dapat dilihat sebagai berikut:

Tanggal Cetak : 2013.04.28 11:15:51				
NUPTK	NAMA	ENJ	TEMPAT TUGAS	
32377536553000	DEPI ARPITA	SMK	SMKN 2 LUBUK BASUNG	
1894477636643000	EKA RATNA SARI	SMK	SMKN 1 TILATANG KAMANG	
2281567586603000	FITRI YANTI	SMK	SMKN 1 TILATANG KAMANG	
2435507346352000	MUSBAR	SMK	TK AL HIDAYAH III KAMPUNG	
2535447456472000	JOKO DWIYANTO	SMK	SMKN 1 TILATANG KAMANG	
2865417616622000	NICKO SIDHARTA	SMK	SMKN 1 TILATANG KAMANG	
3235497646661100	DONAL INDRA	SMK	SMKN 1 TILATANG KAMANG	
3245527596603000	HAIRA ZULFIA	SMK	SMKN 1 TILATANG KAMANG	
3299347586602101	NUR AFNI	SMK	SMKN 1 TILATANG KAMANG	
3407407636641100	MULYANTO	SMK	SMKN 1 TILATANG KAMANG	
3449337556573000	RENI SISKA	SMK	SMKN 2 LUBUK BASUNG	
3501577476492000	GUSTI KAMAL	SMK	SMKN 1 TILATANG KAMANG	
3584577606603000	RIZA HIMELDA	SMK	SMKN 1 TILATANG KAMANG	
3680437316342000	SALMI	SMK	SMKN 1 AMPEK ANGKEK	
3734367606613001	REFNI RAHIM	SMK	SMKN 1 AMPEK ANGKEK	
3903617656662100	RIDHA YOLA SASTRI	SMK	SMKN 1 AMPEK ANGKEK	
5215557606603000	FITRIA NINGSIH	SMK	SMKN 1 AMPEK ANGKEK	
5419627526532000	YONI IRWAN	SMK	SMKN 1 AMPEK ANGKEK	
5965567636642101	FEBRI HENNI	SMK	SMK NEGERI 1 TANJUNG RAY	
7724427606613000	NOVA DIAH ANGGERAIN	SMK	SMK NEGERI 1 TANJUNG RAY	
8132347626631100	HENDRA SYAFRI	SMK	SMK NEGERI 1 TANJUNG RAY	
8505617596603000	SRI RAHAYU HASTUTI	SMK	SMK NEGERI 1 TANJUNG RAY	

Anda juga dapat mem-filter beberapa kolom sekaligus sesuai keinginan Anda.

Untuk mengembalikan filter Anda dapat mencentang (**Select All**)

selamat mencoba...

*Blog Amka*

Tuliskan email Anda jika ingin berlangganan, sehingga setiap ada tulisan terbaru dari blog ini akan langsung terkirim ke alamat email Anda. Untuk mengetahui tata cara berlangganan blogamka lewat email Anda, silahkan klik [disini](#)

Kirim Email

Artikel terkait...

#### file Excel

- Menghitung Suatu Range Secara Otomatis Pada Excel
- Fungsi Vlookup dengan Sel Kosong Pada Excel
- Cara Menyembunyikan Tab Sheet Pada Microsoft Excel
- Cara Mengetahui Data Kosong Dengan Conditional Formating
- Cara Membuat Warna Baris Data Berselang-seling Pada Excel
- Cara Menghapus Baris Secara Bersamaan (Baris X) Pada Excel
- Cara Filter Data Dalam Tabel di Excel
- Cara Memonitor Formula Pada Excel
- Menjumlahkan Nilai Dengan Dua Kriteria
- Menjumlahkan Nilai Dengan Satu Kriteria
- Cara Menghilangkan Tampilan Nilai Nol
- Cara Membuka Workbook Yang Terproteksi
- Cara Membuka Worksheet Yang Terproteksi
- Cara Menghitung Tanggal dan Hari Lahir
- Cara Menyalin Tabel di Excel
- Cara Membuat List Nomor Urut Di Excel 2010
- Menggunakan Fungsi TRIM Pada Excel
- Cara Menyembunyikan Formula (Rumus) Pada Excel 2010
- Cara Copy Sheet Agar Format Tidak Berubah
- Cara Membuat Mail Merge Dengan Data di Excel
- Cara Mengatur Perataan Teks Pada Excel 2010
- Cara Menampilkan Dua Sheet Pada Satu File di Excel
- Cara Setting Auto Recover Pada Excel 2010
- Cara Membuat Angka Terbilang Secara Sederhana Dengan Tabel Pemanding

- [Fitur Baru Pada Microsoft Office Excel 2013](#)

---

Posted by am ka  
Labels: [Office Excel](#)

---

9 comments:



Geo Yustian said...

maksih mas atas kiriman emailnya, slama ini saya dapat banyak ilmu dari blog ini..  
kalo boleh ada permintaan ni mas. tolong buat tutorial cara buat alamat email gmail.. karena saat ni saya mau buat alamat gmail tapi susah banget....  
tolong yahh.. ditunggu kirimannya...

May 13, 2013 at 12:32 PM



am ka said...

bukankah mas Geo sekarang sudah memakai gmail, sebab mas Geo sudah terdeteksi menggunakan gogle+

May 13, 2013 at 9:02 PM

Heru said...

Bagaimana caranya setelah di filter no urut jadi 1,2,3, dst....

May 16, 2013 at 1:39 PM



am ka said...

setahu saya guna filter hanya untuk menyaring data, yang sifatnya tidak permanen, sehingga jika nomor urut menjadi berurutan ya harus dicopy lalu dipaste kan ke sheet lainnya.., terima kasih.

May 16, 2013 at 10:14 PM



Dani Pratama said...

nice tutorial, thanks pak

September 18, 2013 at 10:33 AM



pieter lamady said...

pak kalo mau membuat nomor urut otomatis setelah data yang di filter keluar, saya tambahkan satu colom sebelahnya untuk membuat nomor urut dengan drag saja biasanya bisa, kalo ga pake filter data, otomatis urut 1,2,3 dst, tetapi kalo setelah filter dan mau membuat nomor urut itu biar urut dari 1,2,3, dst agak susah, mohon bantuan ya. thx b4

October 22, 2013 at 11:36 AM

Artikel Kesehatan said...

Trimaksih Pak Infonya.

July 3, 2014 at 2:30 PM



Mawar said...

Pak mohon infonya, saya kesulitan untuk update nama-nama karyawan di cabang dengan database yang saya punya, saya ingin mengecek apakah nama karyawan tersebut masih aktif bekerja atau sudah resign. Jika dicek secara manual akan membutuhkan waktu yang lama.Mohon infonya untuk rumus dan cara mengerjakannya.

Terimakasih sebelumnya.

February 13, 2015 at 9:10 AM



Arif Rahman hakim (rif\_racer) said...

Pak, saya mohon bantuannya, Saya punya data nama produk dan nilainya, bagaimana caranya menampilkan nama produk tersebut ketika saya filter yang nantinya dikorelasikan sebagai data grafik. sehingga nama produk yang dipilih di menu filter tampil/ muncul di kolom dan sheet grafik sebagai judul. Sebelumnya terima kasih atas perhatian dan bantuannya.

April 13, 2015 at 2:25 PM

#### Post a Comment

Enter your comment...

Comment as: Arsyil Statistik ▾ Sign out

Publish Preview  Notify me

[Newer Post](#)

[Home](#)

[Older Post](#)

Subscribe to: [Post Comments \(Atom\)](#)